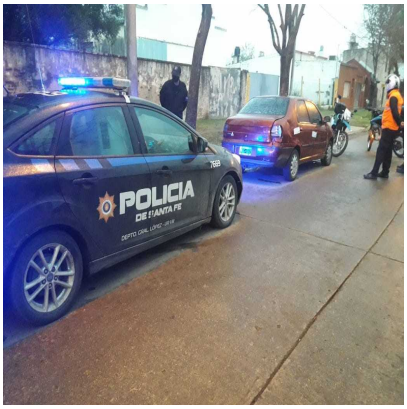

VENADO TUERTO: DEMORADO POR CIRCULAR EN MOTOCICLETA ROBADA

Description

Personal policial realizaban recorridas preventivas por calle Piacenza y Junín, donde observaron a un joven que circulaba en una motocicleta en regular estado de conservación, procedieron a identificarlo y pudieron verificar que sobre la motocicleta pesaba un pedido de secuestro activo de fecha 24/07/2019.
La Fiscalía dispuso que lo notifiquen de la causa por el delito de Encubrimiento.

CATEGORY

1. POLICIALES
2. REGIONALES

Category

1. POLICIALES
2. REGIONALES

Date Created
28 octubre, 2020
Author
administrador