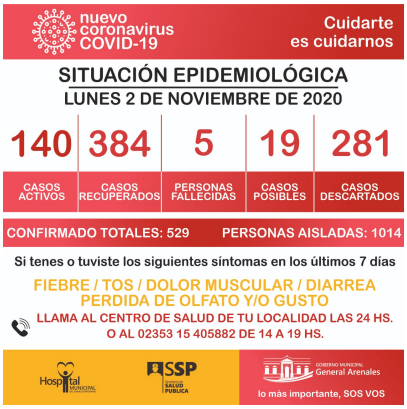

GENERAL ARENALES: FALLECIO HOY UN ABUELO DE 86 AÑOS DE FERRE POR COVID19

Description

02.11.20 – Único reporte del día.
– 29 nuevos casos POSITIVOS: 6 por laboratorio; 14 por criterio clínico epidemiológico; y 9 por test rápido de antígeno.
– 15 ALTAS de pacientes recuperados.
-10 resultados NEGATIVOS.
– 13 nuevos casos posibles, que se suman a 6 pacientes que aguardan su resultado.
– 1 paciente fallecido.

AISLADOS PREVENTIVOS: 1014.
TOTAL DE CASOS CONFIRMADOS: 529.

SI TENES O TUVISTE LOS SIGUIENTES SÍNTOMAS (fiebre, tos, dolor muscular, diarrea, pérdida del olfato y/o gusto) EN LOS ÚLTIMOS 7 DÍAS LLAMA AL
02353 15 405882 de 14 a 19 hs. O al Centro de Salud de tu localidad las 24 hs.
Usemos las medidas preventivas y sigamos quedandonos en casa todo lo que podamos! La prevención la hacemos entre todos.
NoTeRelajes

Image not found or type unknown

ElDistritoSeCuida .

Image not found or type unknown

NosCuidamosEntreTodos

CATEGORY

1. D. G. ARENALES
2. Salud D. G. ARENALES

Category

1. D. G. ARENALES
2. Salud D. G. ARENALES

Date Created
noviembre 2020
Author
administrador